

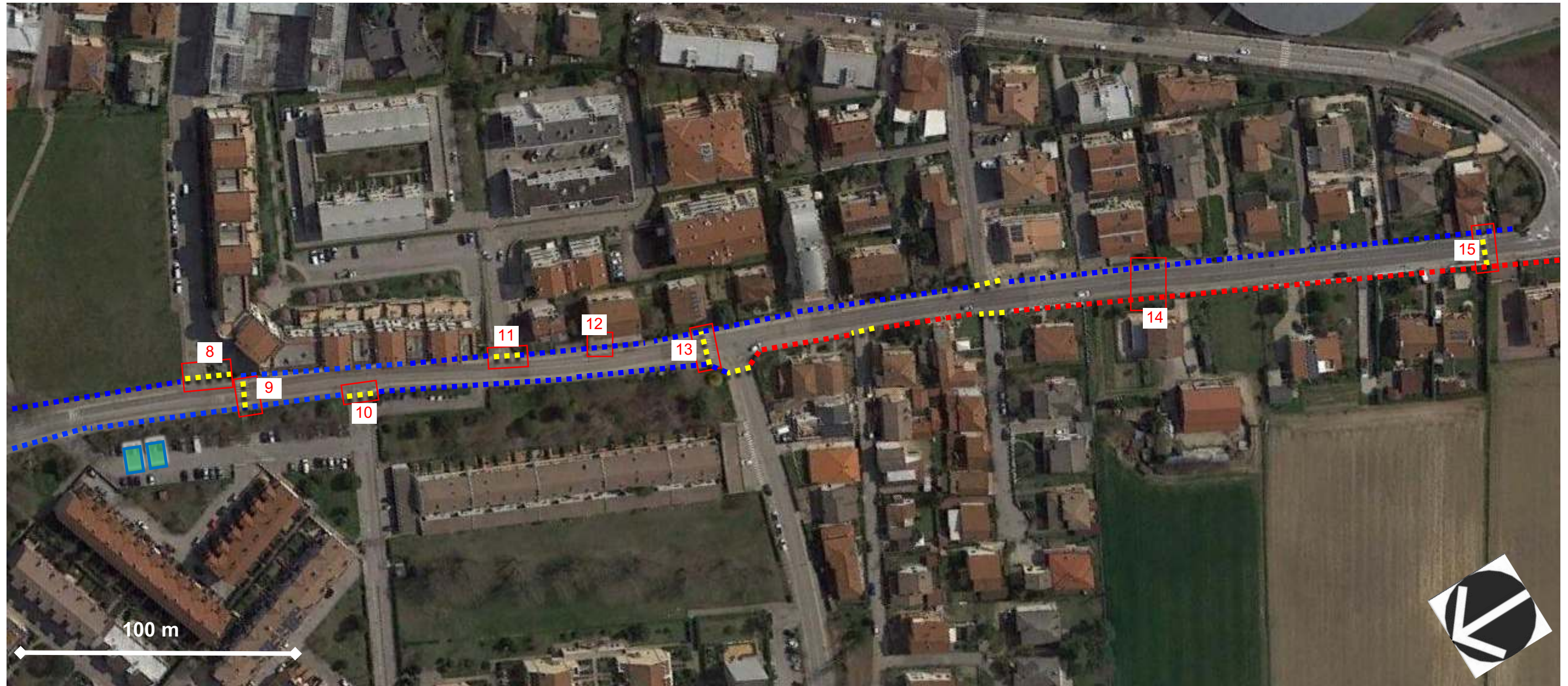

**A) MAPPATURA DEGLI INTERVENTI**



**LEGENDA**

Parcheggio riservato



Percorso rilevato



Percorso pedonale assente



Attraversamento stradale



localizzazione intervento







**B) RIFERIMENTI FOTOGRAFICI**

8



10



11



12



13



14



15





## C) DESCRIZIONE E COMPUTO INTERVENTI

N.	CODICE	DESCRIZIONE: ubicazione / nota esplicativa / intervento previsto	DIMENSIONE		U.M.	QUANTITA'	COSTO UNIT.	COSTO TOT
			L/H/N	LUNGH				
8	A2 C7	LATO SX: intersezione con via Desenzano / discontinuità percorso, realizzare raccordo attraversamento 1. Realizzazione scivolo tipo B in entrambi i lati 2. Segnaletica orizzontale: zebraure	- 2 m	- 3 m	N mq	2 6	€ 1.000,00 € 6,00	€ 2.000,00 € 36,00
9	C2 C1	Attraversamento frontale all'altezza di via Desenzano / migliorare orientamento e identificare l'area di attestamento pedonale 1. Segnaletica orizzontale: installazione segnali podotattili 2. Installazione paletti parapetonali	- -	- -	ml N	7 4	€ 50,00 € 100,00	€ 350,00 € 400,00
10	A2 A3 C7	LATO DX: intersezione con via De Curtis / discontinuità percorso, realizzare raccordo e attraversamento 1. Realizzazione scivolo tipo B su un lato 2. Raccordo in asfalto h 3 - 4 3. Segnaletica orizzontale: zebraure	- - 2 m	- - 3 m	N N mq	1 1 6	€ 1.000,00 € 123,00 € 6,00	€ 1.000,00 € 123,00 € 36,00
11	A2 C7	LATO SX; intersezione con via Magnani / discontinuità percorso, realizzare raccordo e attraversamento 1. Realizzazione scivolo tipo B su un lato 2. Segnaletica orizzontale: zebraure	- 2 m	- 3 m	N mq	1 6	€ 1.000,00 € 6,00	€ 1.000,00 € 36,00
12	C1 C13	LATO SX: percorso ciclabile da intersezione con via Magnani / migliorare sicurezza, installazione segnaletica ciclopdonale 1. Continuazione barriera in new-jersey con parapetti parapetonali 2. Segnaletica verticale: 4 cartelli ciclopdonale	1/1,4 -	20 m -	N N	15 4	€ 100,00 € 123,00	€ 1.500,00 € 492,00
13	C2 C1	Attraversamento frontale altezza via De Filippo / migliorare orientamento e identificare l'area di attestamento pedonale 1. Segnaletica orizzontale: installazione segnali podotattili su un lato 2. Installazione paletti parapetonali	- -	- -	ml N	3,5 4	€ 50,00 € 100,00	€ 175,00 € 400,00
14	C1 C7 C2 C1	LATO SX: da via intersezione con via Pozzuoli / percorso non protetto, assenza attraversamento fronte fermata bus 1. Delimitare percorso con parapetti parapetonali (o in alternativa con elementi analoghi ai new-jersey esistenti) 2. Segnaletica orizzontale: zebraure 3. Segnaletica orizzontale: installazione segnali podotattili per intercettazione attraversamento 4. Installazione paletti parapetonali per delimita. E individuazione area attestamento	1/1 2,5 m - -	15 m 3,5 m - -	N mq ml N	15 8,75 7 4	€ 100,00 € 6,00 € 50,00 € 100,00	€ 1.500,00 € 52,50 € 350,00 € 400,00
15	C2 C1	1° ROTONDA: primo attraversamento / migliorare orientamento 1. Segnaletica orizzontale: installazione segnali podotattili e identificare l'area di attestamento pedonale 2. Installazione paletti parapetonali	- -	- -	ml N	7 4	€ 50,00 € 100,00	€ 350,00 € 400,00
								<b>€ 10.600,50</b>