

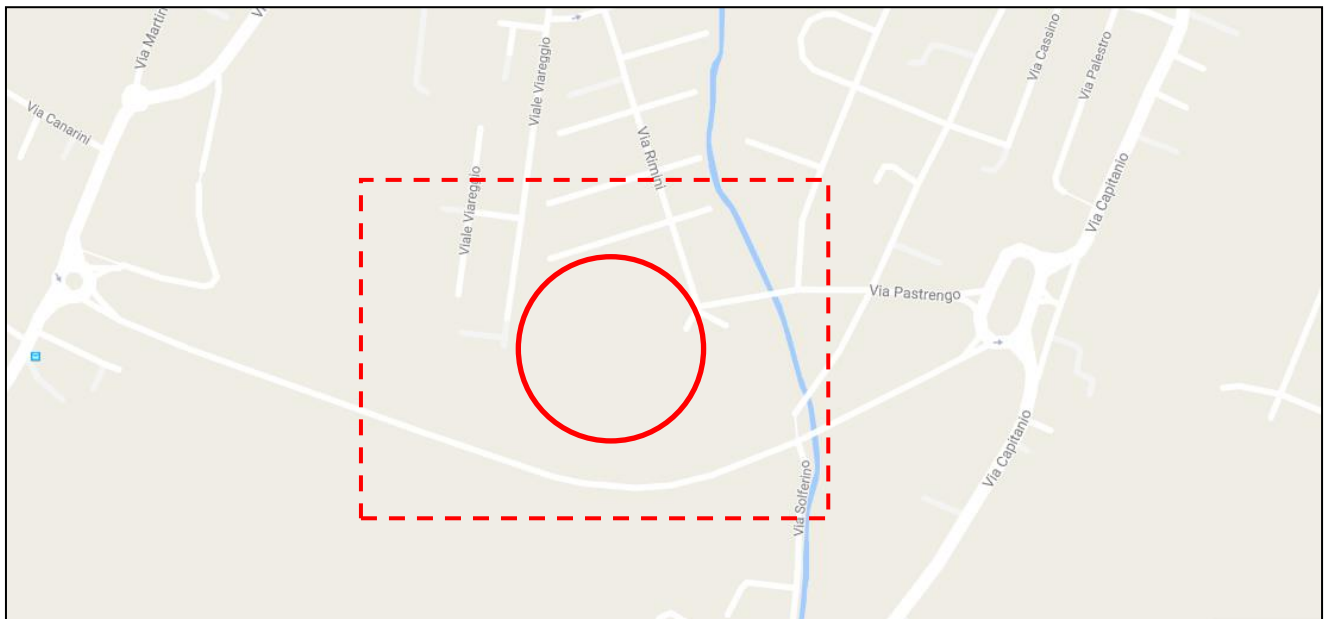

Città di Spinea
Assessorato allo Sport

STRUTTURA SPORTIVA CAMPO IVAN TONELLO

Indirizzo	Spinea, viale Viareggio – via Rimini
Natura dell'impianto	Campo da calcio
Prescrizioni	Allenamenti, corsi, campionati, manifestazioni sportive occasionali
Chi può chiedere l'utilizzo degli impianti, termini e modalità	<p>Il Regolamento comunale per l'utilizzo degli impianti sportivi comunali contiene tutte le informazioni per la richiesta di utilizzo degli impianti sportivi: chi può farla; termini e modalità; obblighi e responsabilità.</p> <p>Le richieste per utilizzo stagionale devono essere presentate dal 15 marzo al 15 aprile di ciascun anno; le richieste presentate oltre tale scadenza saranno prese in considerazione in subordine a tutte quelle pervenute entro i termini.</p>
Regolamento Tariffe Modulistica	<p>Per visionare il Regolamento comunale di utilizzo degli impianti sportivi, le tariffe a carico delle Associazioni, la modulistica per la richiesta degli impianti, si rinvia al sito</p> <p>http://www.spinea.gov.it/comune/vivere/SPORT.html</p>
Per informazioni	<p>Per ulteriori informazioni, i recapiti telefonici dell'Ufficio sport sono i seguenti: Tel. 041 5071198 – 150 – 164</p>



Mappa



CITTA' DI SPINEA

PROVINCIA DI VENEZIA



Campo da Calcio Ivan Tonello – viale Viareggio -

Individuazione dell'area



Vista aerea dell'area

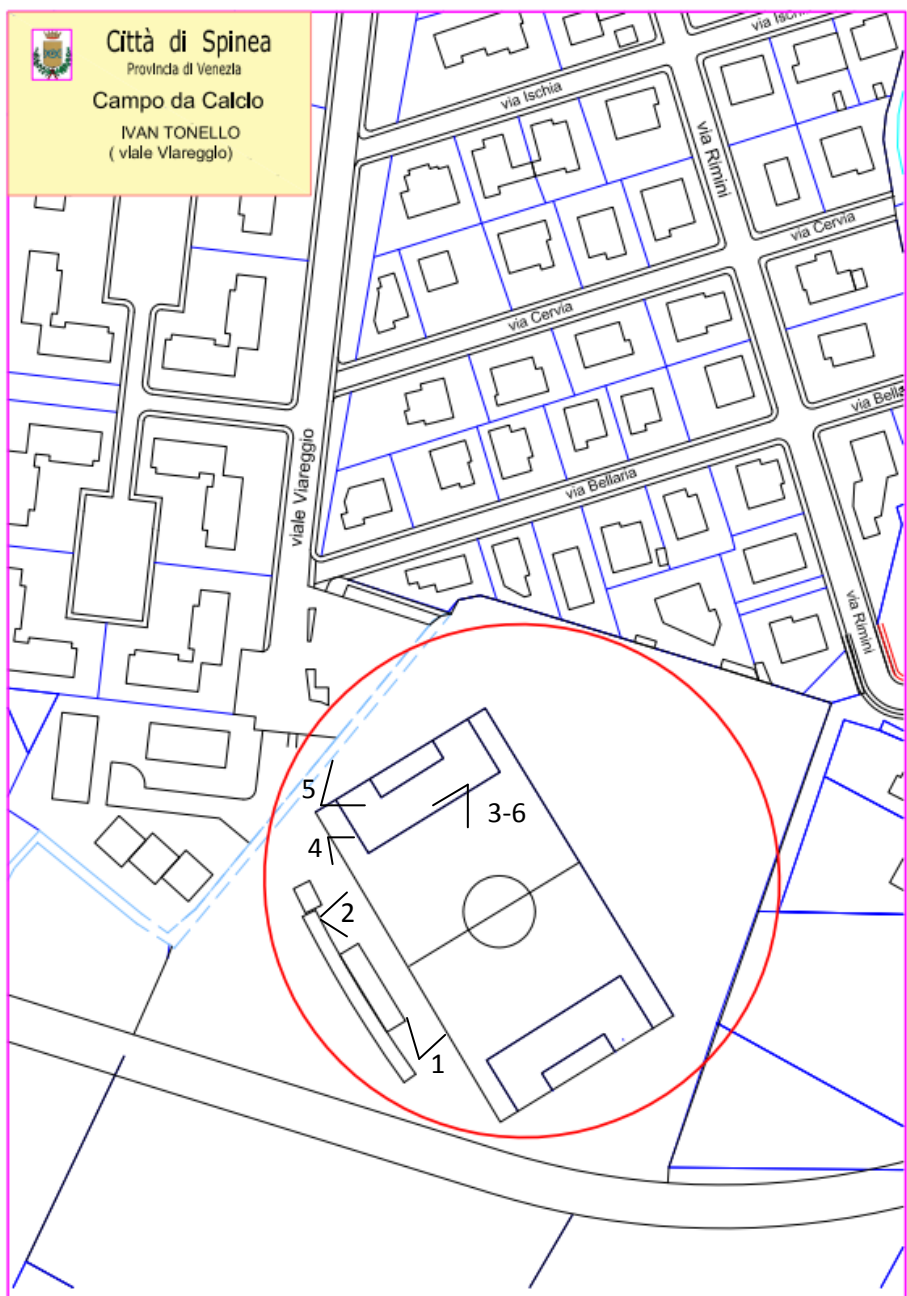

Mappa con coni ottici



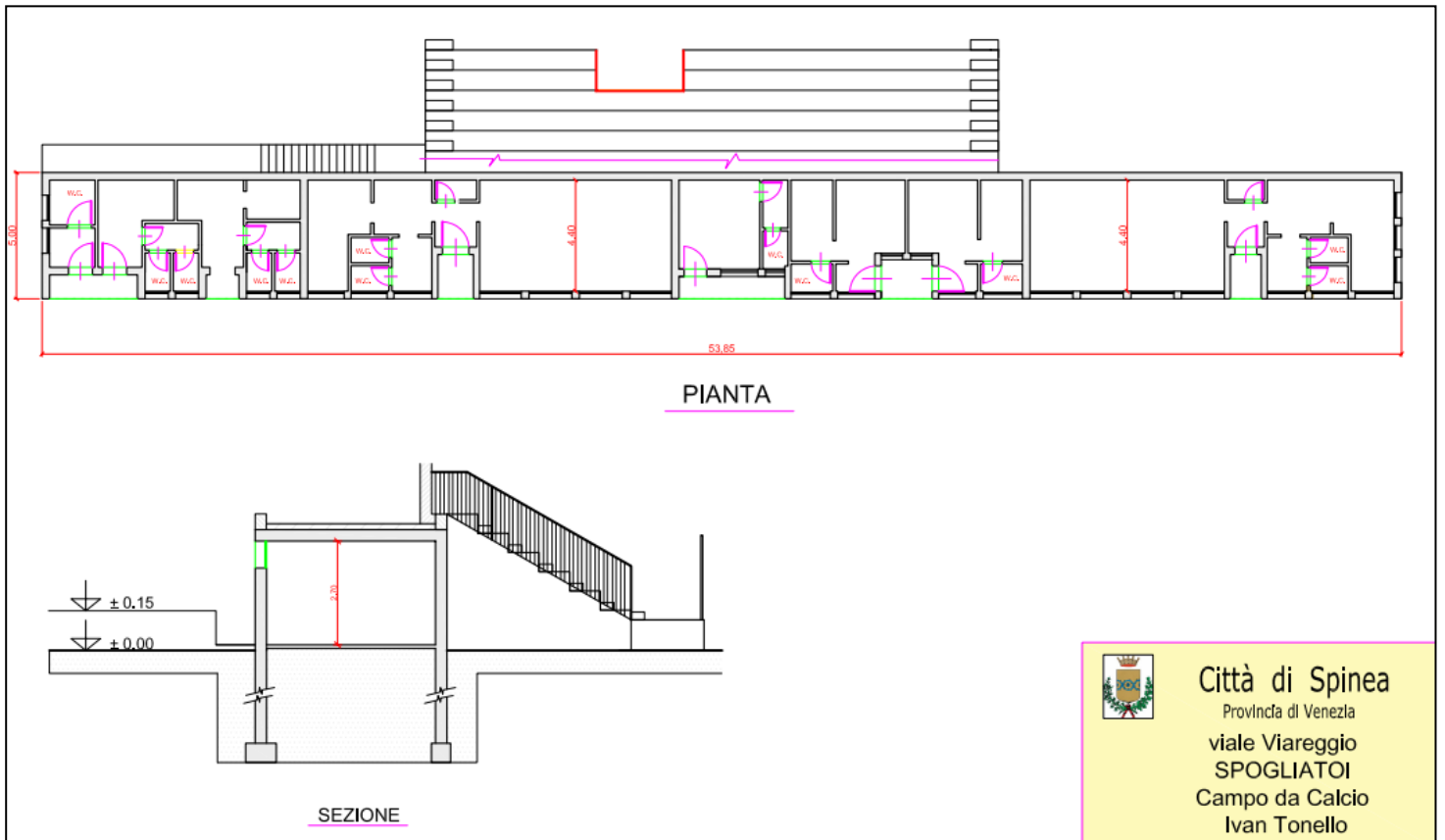

Città di Spinea
 Provincia di Venezia
 viale Viareggio
 SPOGLIATOI
 Campo da Calcio
 Ivan Tonello

Planimetria e sezione spogliatoi-gradonate

SPORT SICURO

Campo da calcio Ivan Tonello

PERCORSO DI ACCESSO PER EMERGENZE CARDIO VASCOLARI



viale Viareggio nei pressi del civico n° 88



1-2- Vista del campo dalle gradonate



3-4- Viste del campo



5-6- Vista del campo